

ATM – Ardeek Ticket Manager - Soluzione per la pianificazione e gestione di
interventi ed attività

Cos'è ATM ?

ATM (Ardeek Ticket Manager) si propone come strumento software in grado di fornire completo supporto alla pianificazione e gestione di interventi e/o attività di qualsivoglia natura.

Si tratta di un'applicazione web, non necessita di alcun tipo di installazione e risulta pienamente fruibile attraverso tutti i comuni browser web (Internet Explorer, Mozilla Firefox, Opera). Non sono richiesti particolari requisiti di sistema per utilizzare questo software.

Principali funzionalità

ATM permette di pianificare e gestire rapidamente qualsiasi tipo di intervento e/o attività aziendale. Sarà possibile infatti:

- gestire gli interventi e tutte le informazioni ad essi correlati;
- gestire in completa autonomia il database degli operatori, aggiungendo, rimuovendo e/o modificando tutti i dettagli di ciascuno di essi;
- gestire in completa autonomia il database delle sedi di intervento, aggiungendo, rimuovendo e/o modificando tutti i dettagli di ciascuna di esse;
- configurare e gestire nuovi tipi di intervento;
- gestire il database dei contatti, generalmente associati ad una sede;
- creare, modificare e/o eliminare interventi;
- relazionare ogni intervento ad una sede;
- assegnare un intervento ad un operatore;
- controllare lo svolgimento delle attività pianificate;
- possibilità di inserire note durante lo svolgimento dell'attività presa in carico.

In cosa ATM aiuta l'amministrazione della Tua impresa?

- Pianificare e gestire tutte le attività e gli interventi che dovranno essere svolti dagli operatori, creandone di nuovi, modificando quelli esistenti e/o inserendo note sull'intervento durante lo svolgimento dell'attività stessa;
- Visione, con pochi click, di tutti i dettagli legati all'operatore:
 - anagrafica;
 - ruolo;
 - stato dell'account;
 - abilitare/disabilitare l'accesso al sistema;

Gestione Tipi di Intervento

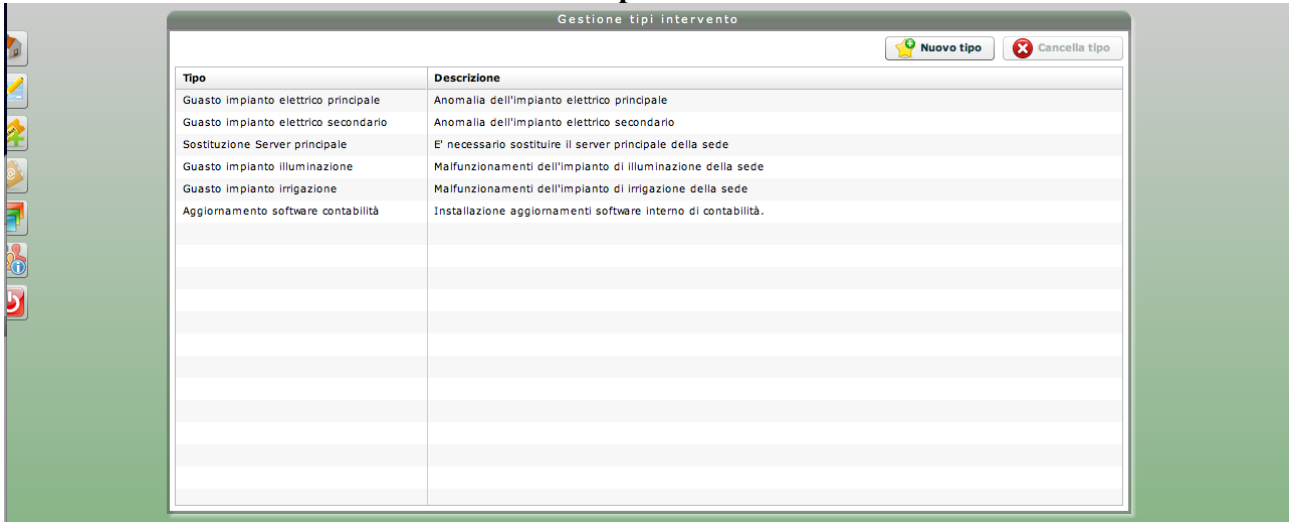

Inserimento di un nuovo intervento

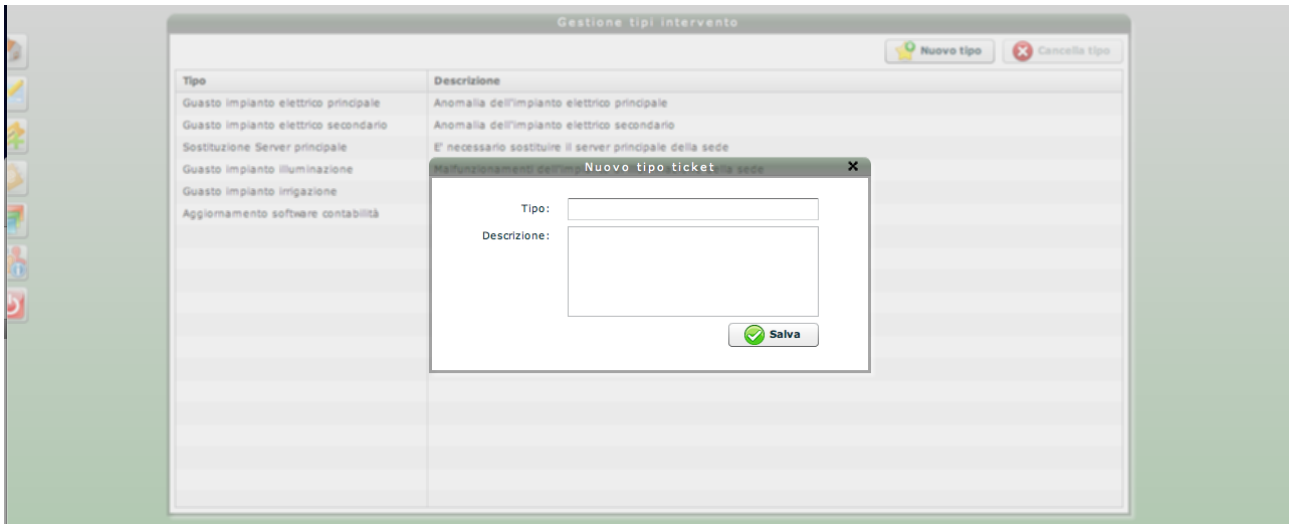

Modifica di un tipo di intervento

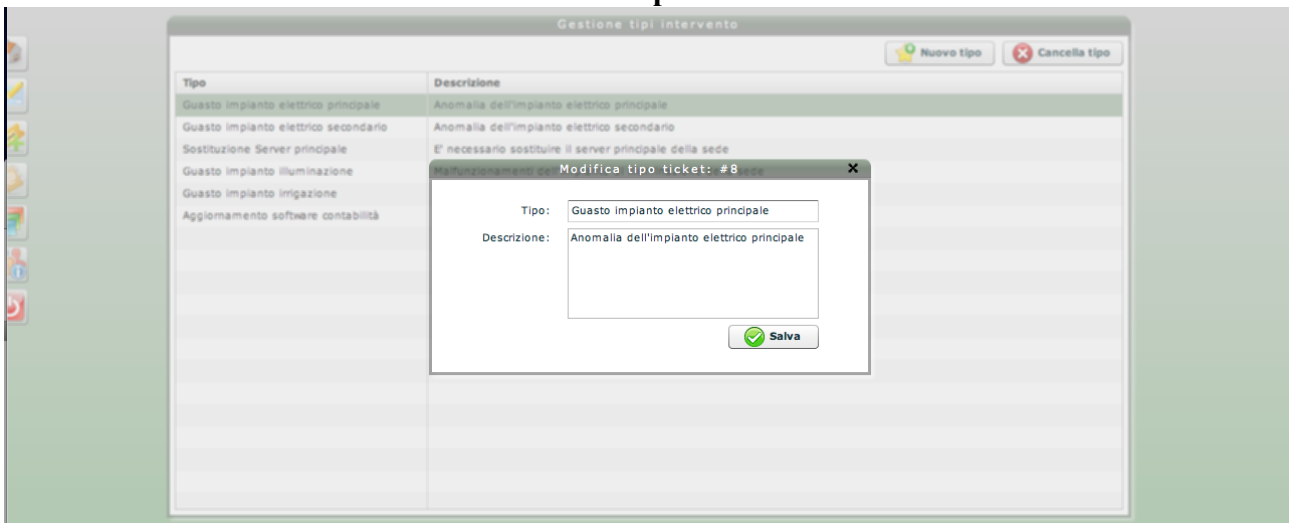

Inserimento di un nuovo intervento

Modifica di un intervento - INFO

Modifica di un intervento - NOTE

Modifica di un intervento – ASSEGNA A

Assegnato a: Giuseppe Verdi

Username	Nome	Cognome	Ruolo	E-mail	Attivo
m.rossi	Mario	Rossi	manager	mario.rossi@	Si
g.verdi	Giuseppe	Verdi	operator	giuseppe.ve	Si
m.gialli	Marco	Gialli	operator	marco.gialli@	Si
v.perla	Vincenzo	Perla	operator	vincenzo.per	Si
a.orte	Angela	Orte	operator	angela.orte@	Si

Buttons: Assegna a, Chiudi

Visualizzazione e gestione sedi e contatti per ciascuna sede

Sedi di intervento

Sede	Indirizzo
Coin Messina	Viale S. Martino, 56
Mondadori Roma	Via dei Condotti, 13
Eni	Via Verdi, 45 - Padova
Negoziò Zara	Via Monte Napoleone, 34 - Milano

Contatti

Cognome	Nome	Telefono
Alberti	Ennio	045/6598322 - 3-
Rossi	Alberto	34695874523
De Rossi	Vincenzo	045/3656256 - 3-

Inserimento nuova sede

Nuova sede

Sede:

Indirizzo:

Descrizione:

Salva

Inserimento nuovo contatto

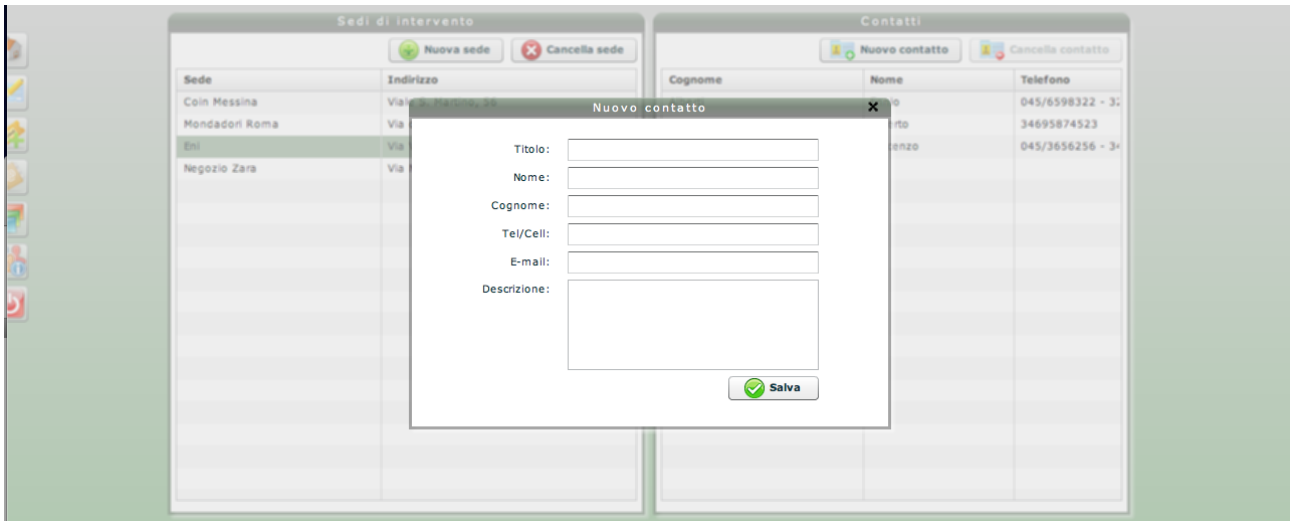

Modifica sede

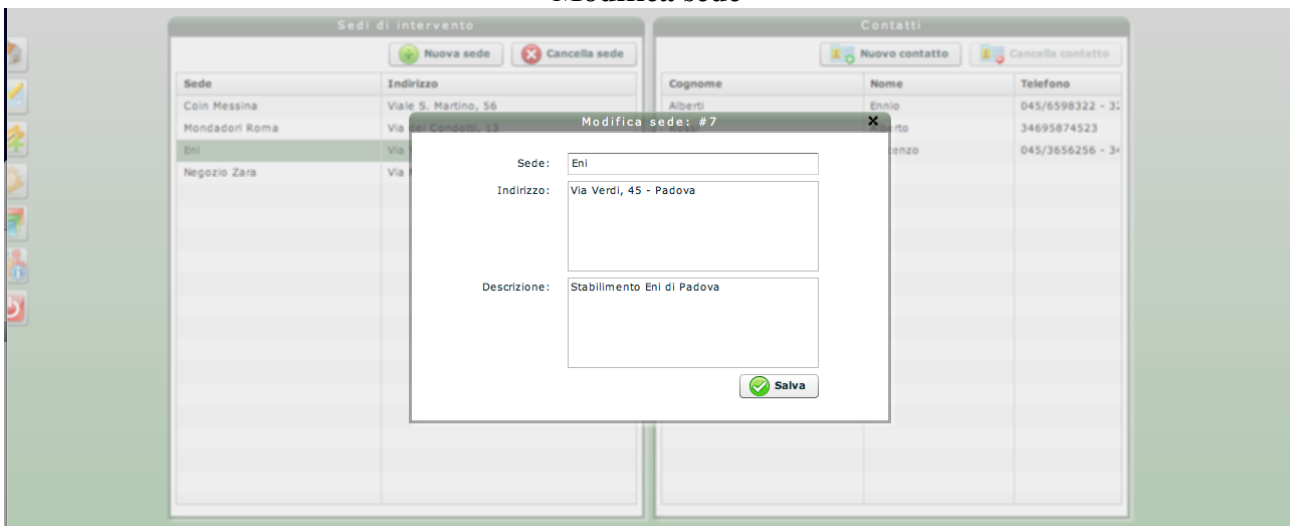

Modifica contatto

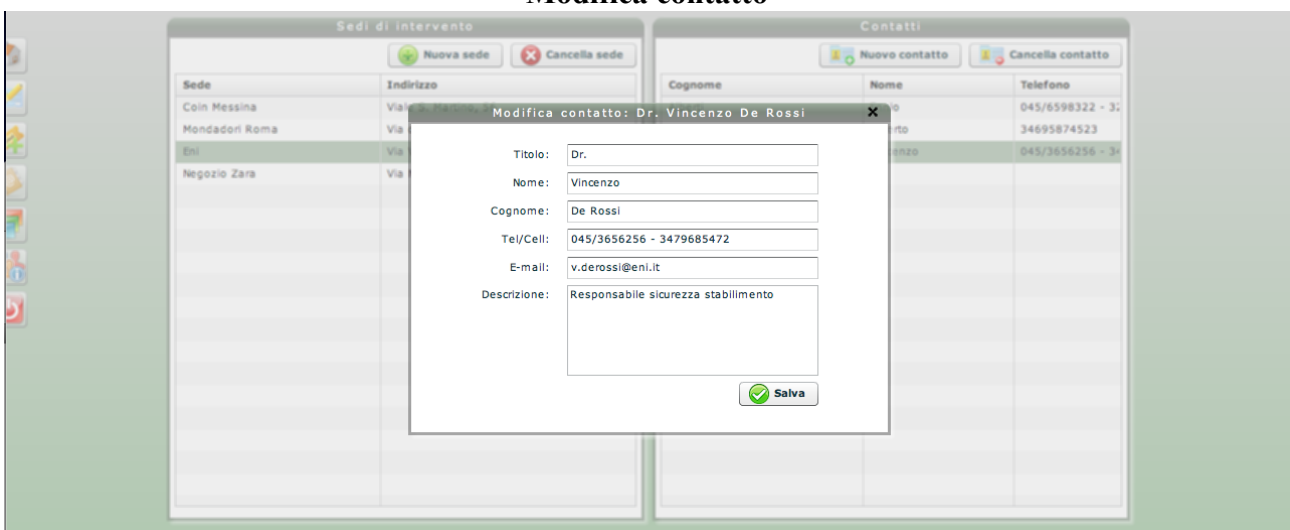

Visualizzazione sedi e contatti

Sede	Indirizzo
Coin Messina	Viale S. Martino, 56
Mondadori Roma	Via dei Condotti, 13
Eni	Via Verdi, 45 - Padova
Negozio Zara	Via Monte Napoleone, 34 - Milano

Sede:

Indirizzo:

Descrizione:

Chiudi

Cognome	Nome	Telefono
Sartori	Alberto	02/5636525 - 348
Gerti	Sergio	3496325147
Pirri	Luca	02/2365236 - 348

Titolo:

Nome:

Cognome:

Telefono:

E-mail:

Descrizione:

Chiudi

Visualizzazione ed inserimento note sul ticket

Moduli aggiuntivi per ATM

- integrazione con portale web aziendale;
- sistema di messaggistica interna per la comunicazione tra gli operatori e l'amministrazione;
- sistema di alert per scadenze ed operazioni critiche;
- organizzazione delle utenze in gruppi e gestione avanzata dei permessi.